

Das Urheberrecht an dieser Zeichnung verbleibt dem Ersteller. Sie darf ohne dessen ausdrückliches Genehmigen weder vervielfältigt, noch Dritten Personen überlassen oder sonstige zugänglich gemacht werden.

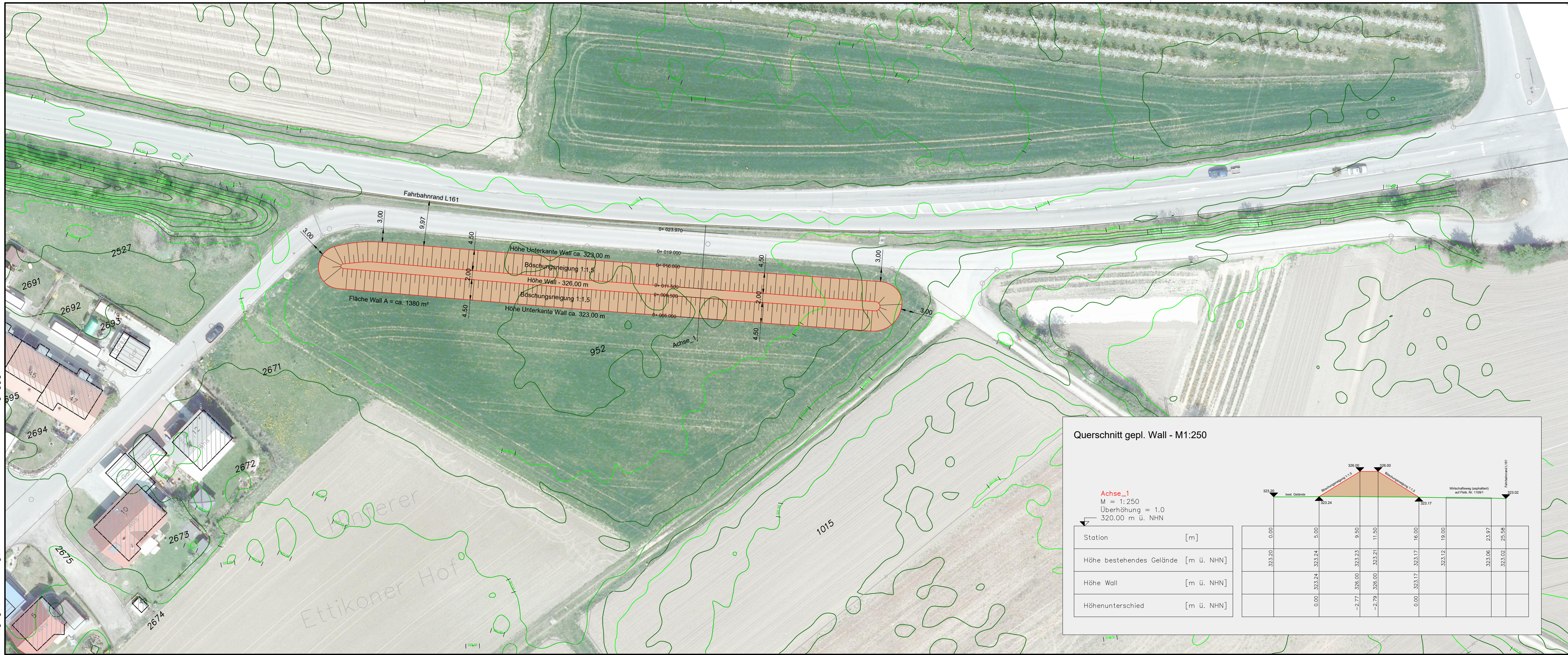

Querschnitt gepl. Wall - M1:250

Achse_1
 M = 1:250
 Überhöhung = 1.0
 320.00 m ü. NHN

Station	[m]
Höhe bestehendes Gelände	[m ü. NHN]
Höhe Wall	[m ü. NHN]
Höhenunterschied	[m ü. NHN]

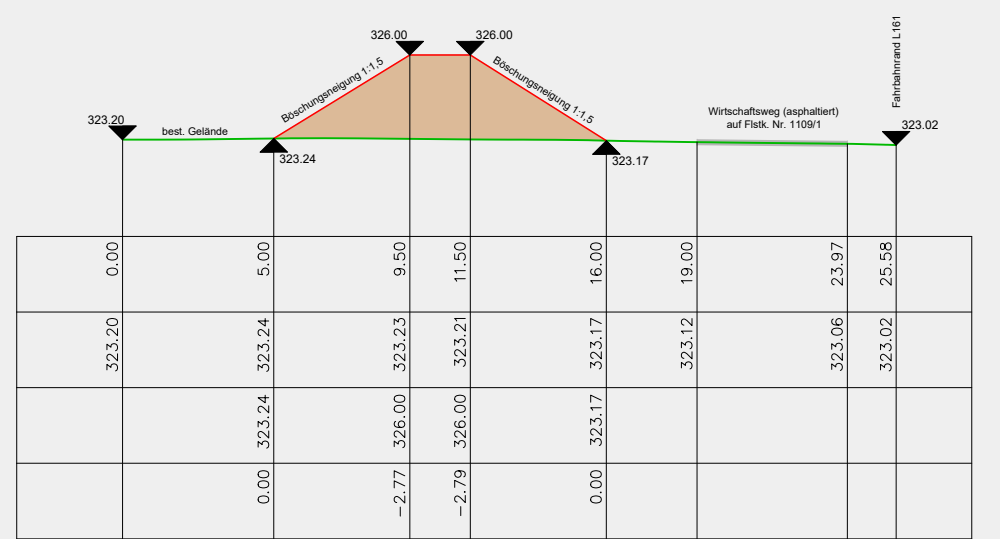

Höhenanschluss
 Landesamt für Geoinformation und Landentwicklung Baden-Württemberg
 NivP-Nr.: -
 Höhensystem: NHN im DHHN2016
 Höhenstatus: 170
 Höhe: - m.ü.NHN.
 Lagebeschreibung: -

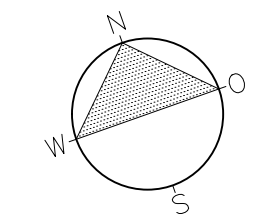

Liegenschaftskataster
 Landesamt für Geoinformation und Landentwicklung Baden-Württemberg
 Auszug ALKIS vom 01.06.2020
 Koordinatensystem: GK UTM

Elektro-optische Bestandsaufnahme vom -

Planunterlagen Dritter
 PLANUNGSART: LGL - DGM 1,00 m

Index	Änderungsbeschreibung	Plan erstellt	Plan geprüft	Datum

Planfertiger:	Planfertiger: TILLIG Ingenieure GmbH Im Grün 8d 79804 DOGERN Tel.: 07751 / 8307-0 E-mail: info@tillig-ingenieure.de	
---------------	---	---

Auftraggeber / Antragsteller:	Gemeinde Küssaberg Gemeindezentrum 79790 Küssaberg-Rheinheim Tel.: 07741-6001-0 Fax: 07741-6001-50 E-mail: gemeinde@kuessaberg.de
-------------------------------	--

Erschließung Ettikon III
Ortsteil Ettikon

Auftragsnummer
203003

Plannummer
VP_Wall_500

Plandatum
19.05.2021

Plottdatum
19.05.2021

Maßstab
1 : 500

Plangröße in mm
890/297

Lageplan geplanter Wall

Plan erstellt PH	Plan geprüft RM	Projektleiter SWB
---------------------	--------------------	----------------------